À son Excellence

Monsieur le Général Alexis de Lvoff

Le Départ du Chevalier

MORCEAU CARACTÉRISTIQUE

pour

VIOLON

avec accompagnement de Piano

par

Apollinaire de Kontski

Soliste de Sa Majesté l'Empereur des toutes les Russies.

OP. 11

N° 14038

Propriété des Éditeurs. Enregistré aux Archives de l'Union.

Pr. 1 Fl. 21 kr

MAYENCE

chez les fils de B. Schott.

Bruxelles chez Schott frères. 2 Rue de Porcinterie

Londres chez Schott & Cie 159 Regent Street.

Dépôt général de notre fonds de Musique.

Leipzig chez C. F. Leede. Vienne chez H. F. Müller

Rotterdam chez H. F. Lichtenauer

Déposé à la Bibliothèque Impériale de France.

en Dépôt chez J. Hartmann. Boulevart des Capucines N° 15 à Paris.

LE DÉPART DU CHEVALIER

MORCEAU CARACTÉRISTIQUE

par

A. DE KONTSKI.

OP: 11.

Allegro vivace.

INTRODUCTION.

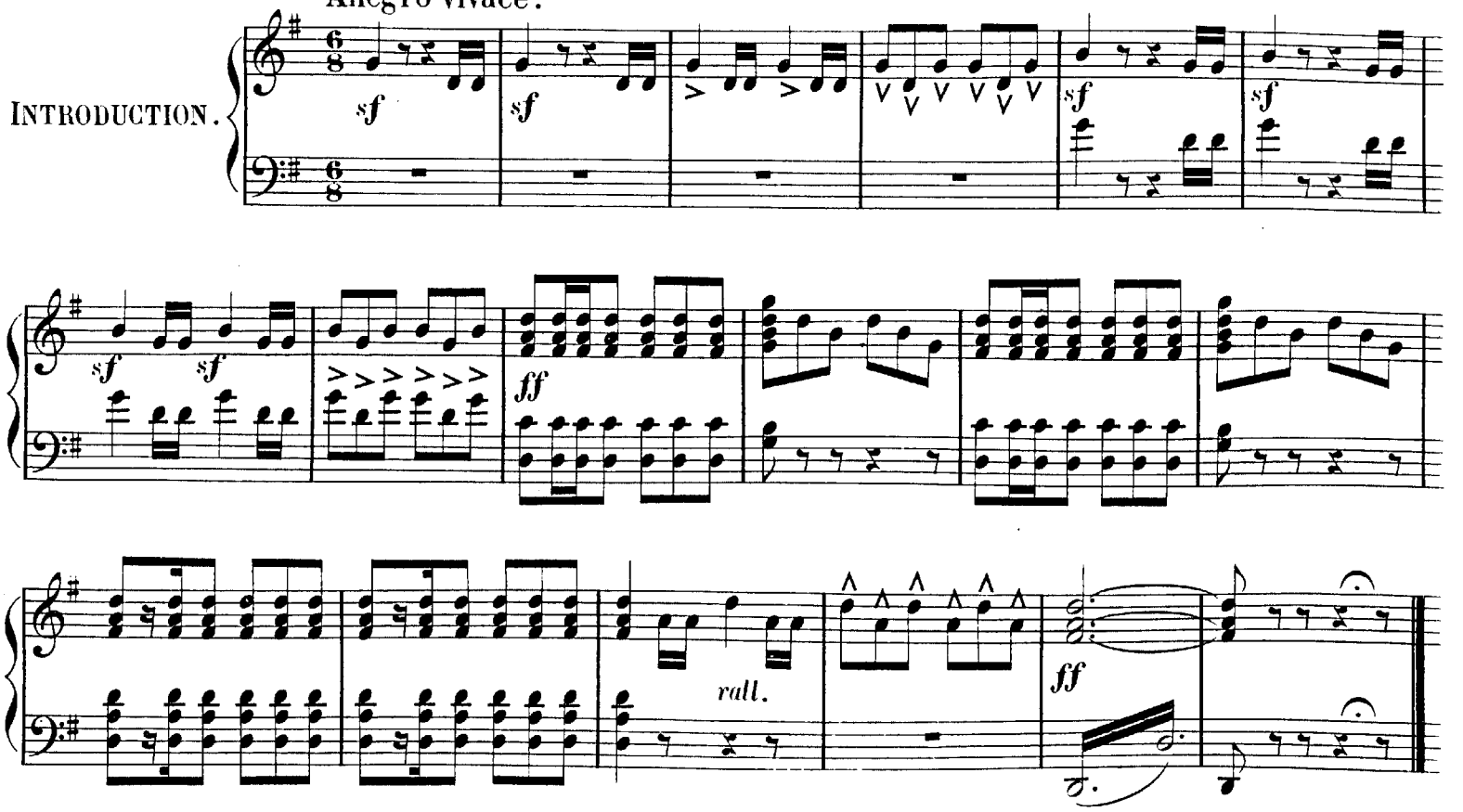

Allegro vivace.

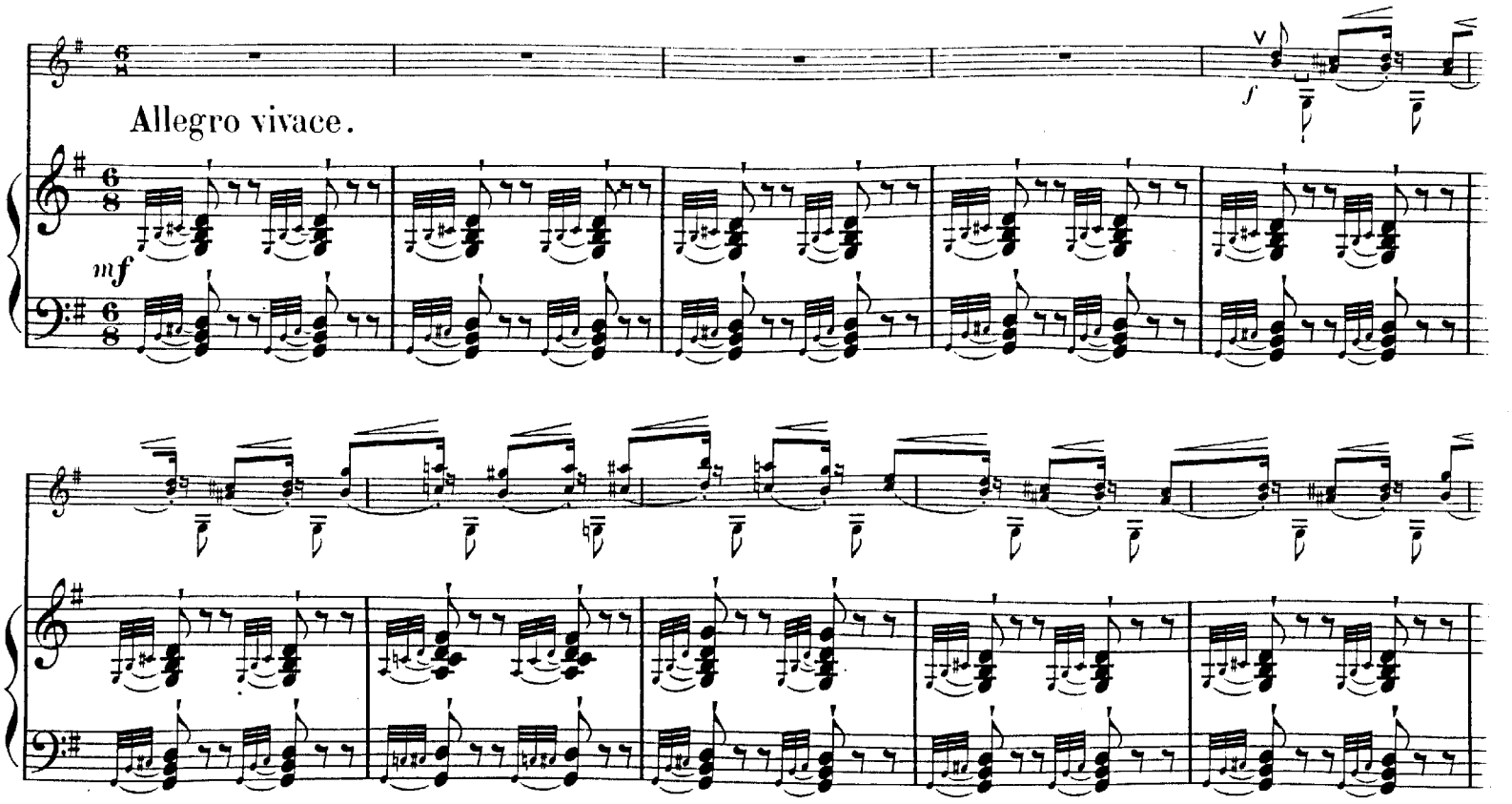

sf
staccato.
p
cresc.
f
sff

ff

f sf sf sf sf sf sf sf sf

sf

ff con fuoco.

sf sf sf sf sf sf sf sf

ff

sf

con molto espress.

Poco piu lento.

sempre staccato.

p

cresc.

f

p

sf

Agitato più Presto.

doloroso e morendo.

tranquillo.

poco a poco cresc.

Allegro vivace.

14038.

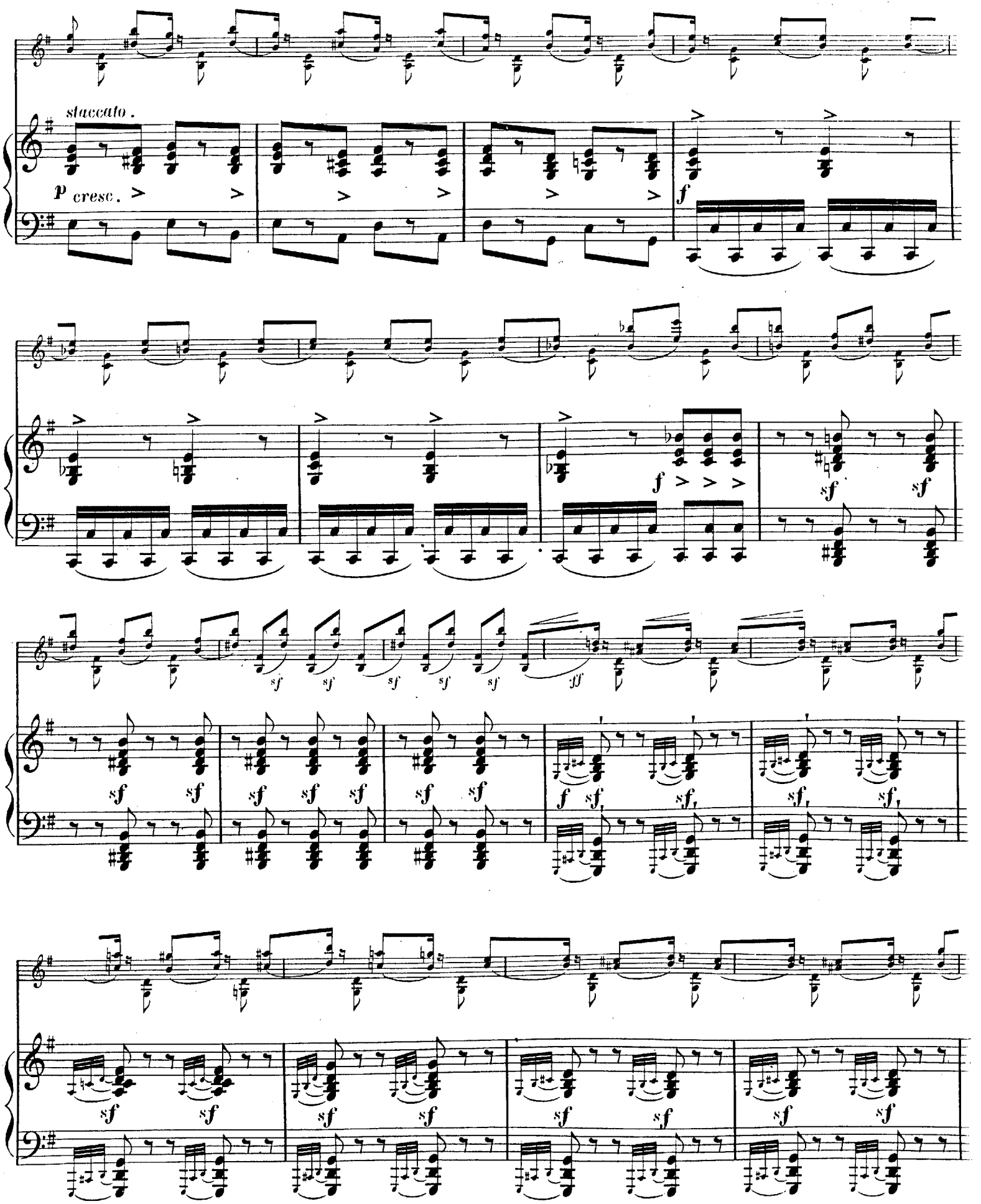
staccato.
p cresc.
f
sf
ff

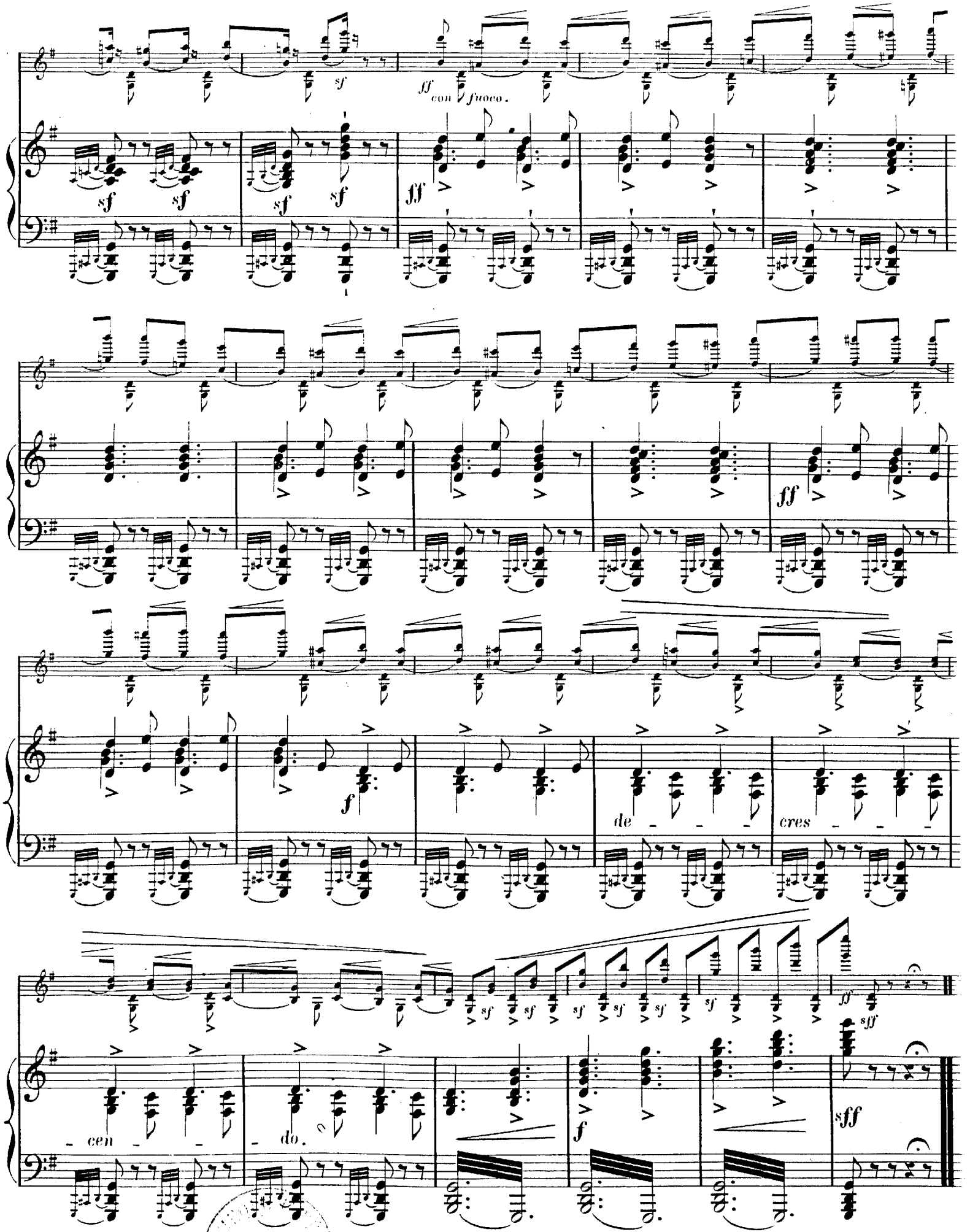
sf
ff con fuoco.
sf
sf
sf
sf
ff
ff
f
de - - - cres - - - cen - - - do.
sf
sf
sf
sf
sf
sf
ff
sff
f
sff

Fine.